Associazione Valle dell'Idice — Valle Idice è un'idea

Comuni di Castenaso, Ozzano dell'Emilia, San Lazzaro di Savena
Provincia di Bologna

P S C

PIANO STRUTTURALE COMUNALE IN FORMA ASSOCIATA

(L.R. 24 marzo 2000, n.20 - art.28)

QUADRO CONOSCITIVO
SISTEMA TERRITORIALE

AZIENDE AGRICOLE PER CLASSE DI AMPIEZZA E ADESIONE AL PRSR

(Provincia di Bologna 2005)

Elaborato As.C.8.2 **Scala 1:25000**

Adozione: D.C.C. n. 29 del 22/05/2008
Approvazione: D.C.C. n. 10 del 19/03/2009

ASSOCIAZIONE INTERCOMUNALE VALLE DELL'IDICE

Presidente: MARIA GRAZIA BARUFFALDI

CASTENASO	OZZANO DELL'EMILIA	SAN LAZZARO DI SAVENA
il Sindaco MARIA GRAZIA BARUFFALDI	il Sindaco LORETTA MASOTTI	il Sindaco MARCO MACCIANTELLI
l'Assessore all'Urbanistica MAURIZIO PIRAZZOLI	l'Assessore all'Urbanistica LORETTA MASOTTI	l'Assessore all'Urbanistica LEONARDO SCHIPPA

Responsabile di progetto:
Rudi FALLACI (Tecnicoop sc)
Roberto FARINA (OIKOS Ricerche srl)

Ufficio di Piano
Monica CESARI (Coordinamento)
Maura TASSINARI
Angelo PREMI
Claudia NICODEMO

Elaborato a cura di:

Oikos — Urbanistica Ambiente Acque
Ing. Roberto Farina
Ing. Alessandra Carini
Dott. Francesco Manunza
Geom. Antonio Conticello (elaborazioni grafiche)

tecnicoop
Arch. Rudi Fallaci
Arch. Luca Biancucci
Arch. Giulio Verdini
Geom. Sabrina Guizzardi (elaborazioni grafiche)

Legenda

- Confini comunali
- Territorio urbanizzato

Aziende agricole suddivise per classi di ampiezza di superficie totale dichiarate dai possessori
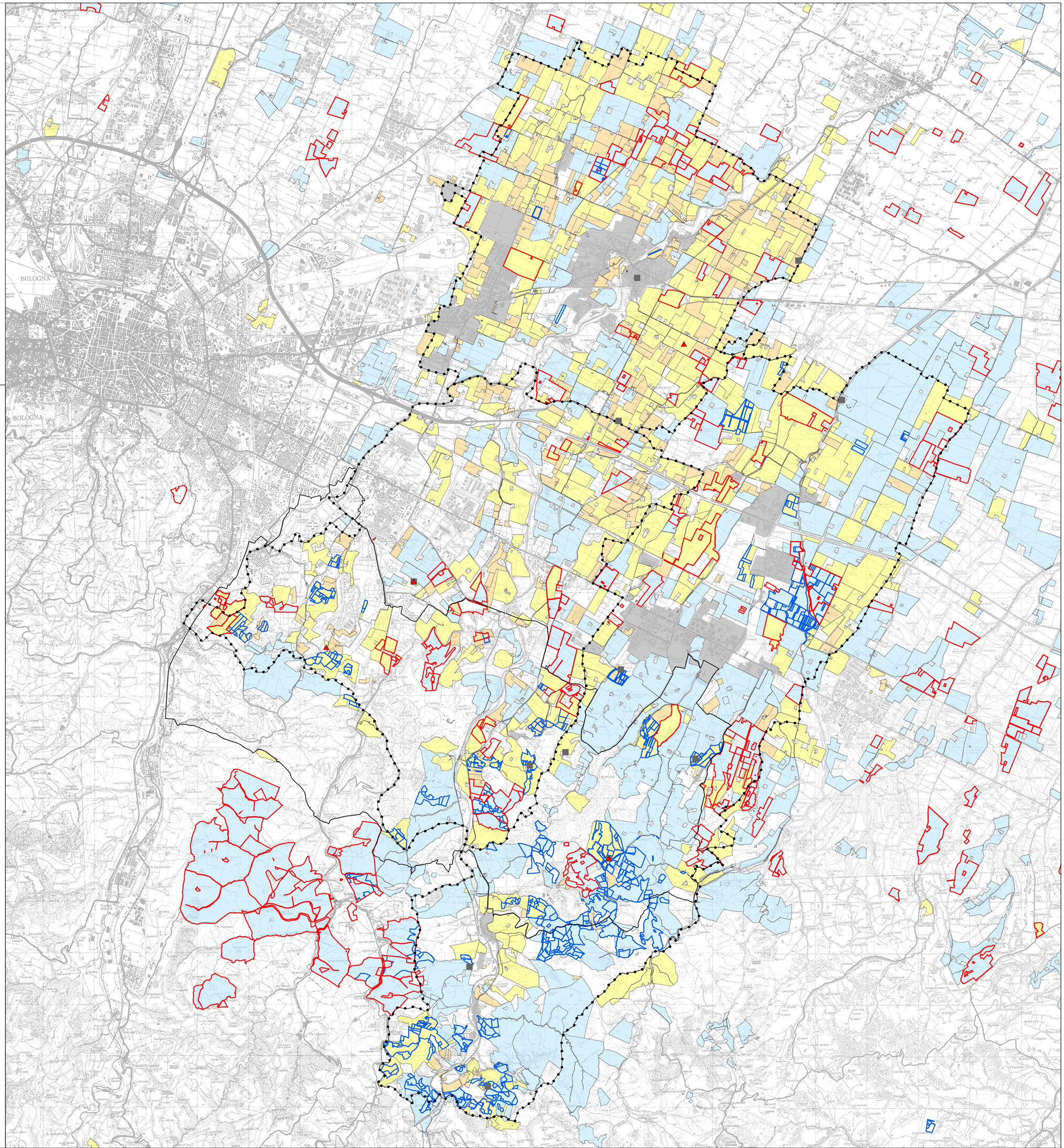
- 0-10
- 10-50
- Oltre 50
- Fattorie didattiche
- Fattorie aperte
- Agriturismo
- Asse 1
- Asse 2
- Perimetro del Parco Regionale dei Gessi Bolognesi e dei Calanchi dell'Abbadessa