PLANIMETRIA GENERALE DI RILIEVO - scala 1:500

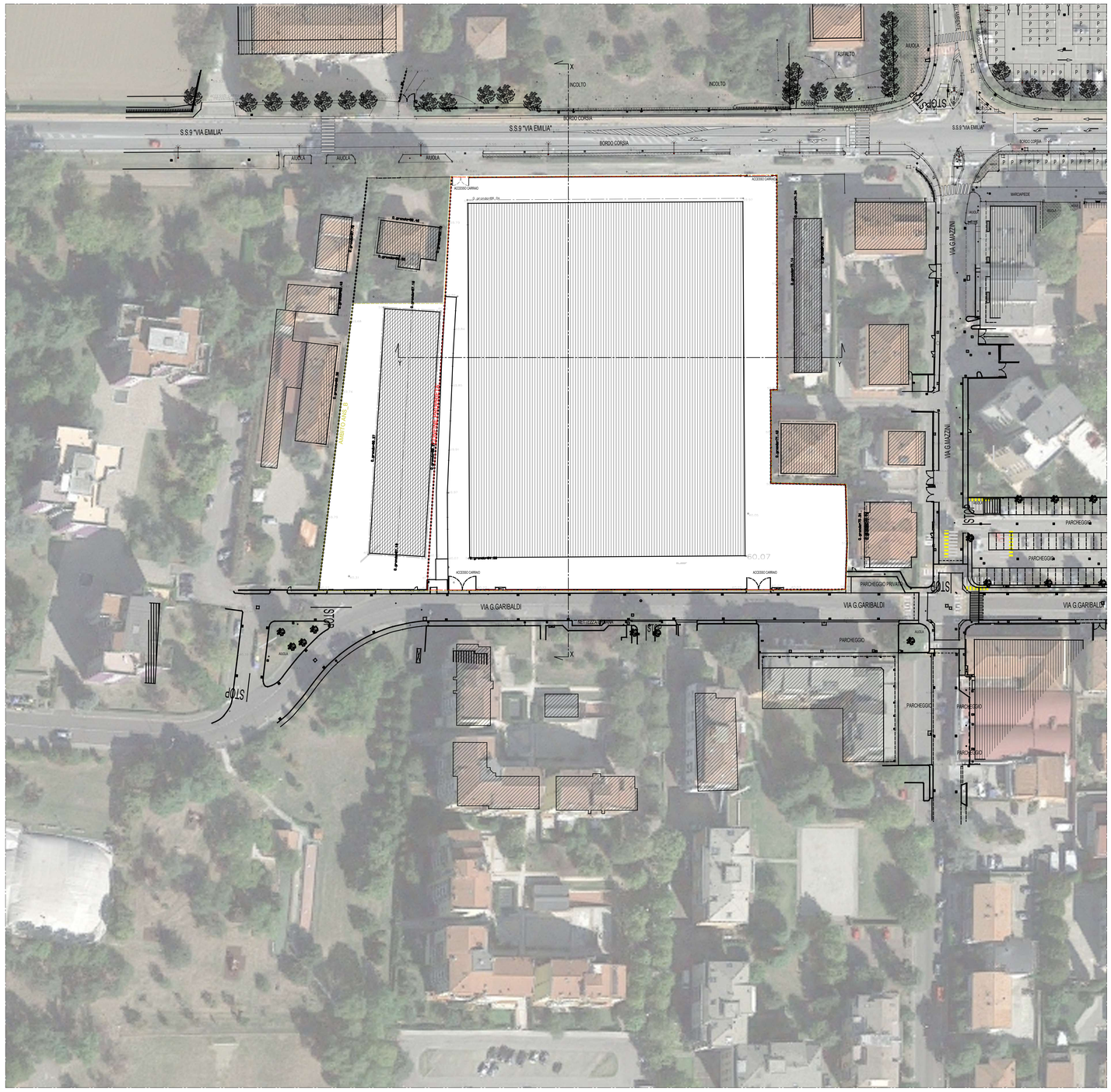

PLANIMETRIA SU BASE CTR - scala 1:2.000

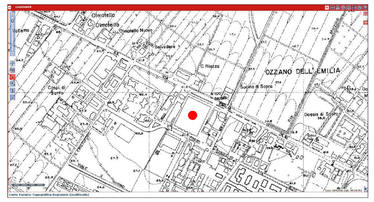

LEGENDA

EDIFICI DA DEMOLIRE

CONFINE DI PROPRIETA'

AMBITO ANS_B

+60.39 CAPOSALDO FISSO LOCALIZZATO DAVANTI ALLA CABINA ENEL ESISTENTE SU VIA GARIBALDI

NB: Nella tavola non figura nessun rilievo del verde perché di fatto in tutto il lotto non esiste alcuna area verde né alberi di alcun tipo, così come evidenziato nella documentazione fotografica.

NB: L'area non è interessata dalla presenza di elettrodotti, metanodotti e relative servitù e vincoli, come si evince dagli stralci delle reti ottenuti dagli enti.

Quadro: 5/140/199/211/212/215/217

PROFILO Y - scala 1:500

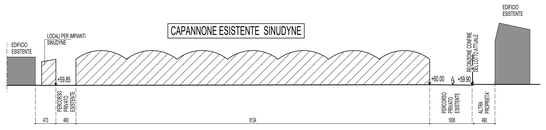

PROFILO X - scala 1:500

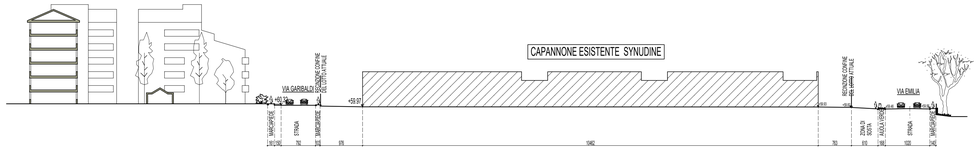

COMUNE DI OZZANO DELL'EMILIA

AMBITO ANS_B - VIA EMILIA n°42

PIANO URBANISTICO ATTUATIVO IN VARIANTE DI POC
AI SENSI DELL'ART. 22 L.R. 24-03-2000 n° 20

PROPRIETA'	Futura Costruzioni S.r.l.

NO GAP PROGETTI s.r.l.
COMPLETE BUILDING DESIGN

PROGETTAZIONE GENERALE	Arch. Robert Coath - Ing. Paolo Vecchi
STRUTTURE	Ing. Andrea Bergonzoni - Ing.Paolo Vecchi
COORDINAMENTO	Geom. Claudio Alvoni
PROGETTAZIONE E D.L. IMP.MECCANICI	K&G Progetti - Per.Ind. Villiam Tosi
PROGETTAZIONE E D.L. IMP.ELETTRICI	GF Studio Associato - Per.Ind. Sergio Ghetti
URBANIZZAZIONI	Ing. Antonio Camprini

PIANO URBANISTICO ATTUATIVO

PLANIMETRIA GENERALE DI RILIEVO
E PROFILI DELL'EDIFICIO ESISTENTE

SETT.	NUM.
A R	0 1

SCALA	COMMESSA
1:500	AR/039.03

REV.	DATA	DESCRIZIONE	DISEGN.	VISTO
1	28/02/2019	MODIFICHE VIA EMILIA -VIA REPUBBLICA-INSERIMENTO ROTONDA DA COMUNE ANAS VIGILI U.	AC	VP
0	02/11/2016	EMISSIONE	-	-

DATI STAMPA			ARCHIVIO
PLAN. 140	AGG: 27/02/2019	11:03	039.03 ANS_B OZZANO - FUTURA

NO GAP PROGETTI s.r.l.
COMPLETE BUILDING DESIGN
40128 Bologna(Italy)-Via Rimini 10/b
Tel. 051 32 57 60 - Fax 051 32 71 53
email: segreteria@nogap-progetti.com

Il presente elaborato e' opera dell'ingegno e costituisce oggetto di diritto d'autore, tutelato dagli art.2575 e segg. C.C. e dalla L.663/41 e successive modifiche ed integrazioni. Ogni violazione (riproduzione dell'opera anche parziale o per stralcio, imitazione, contraffazione ecc.) sara' perseguita penalmente.