

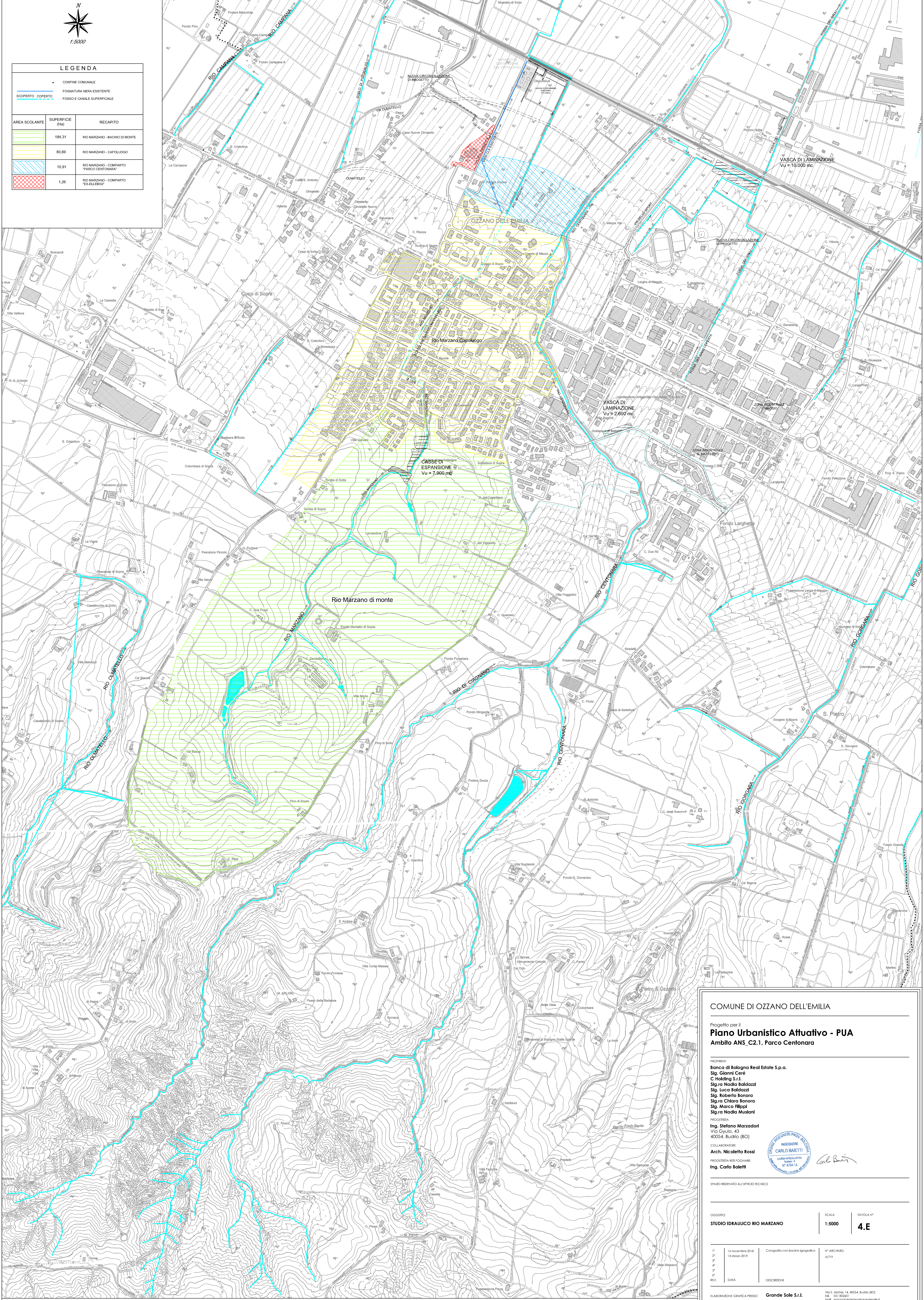

LEGENDA

• CONFINI COMUNALE
 ■ FOGNATURA NERA ESISTENTE
 ■ FOSSE E CANALE SUPERFICIALE

AREA SCOLANTE	SUPERFICIE (HA)	RECAPITO
	184,31	RIO MARZANO - BACINO DI MONTE
	80,69	RIO MARZANO - CAPOLUOGO
	10,91	RIO MARZANO - COMPARTO "PARCO CENTONARA"
	1,26	RIO MARZANO - COMPARTO "EX-ELLEBIG"



COMUNE DI OZZANO DELL'EMILIA

Progetto per il
Piano Urbanistico Attuativo - PUA
 Ambito ANS C2.1. Parco Centonara

PROPRIETA'
 Banca di Bologna Real Estate S.p.a.
 Sig. Gianni Ceré
 C. Holding S.r.l.
 Sig.ra Nadia Baldozzi
 Sig. Luca Baldozzi
 Sig. Roberto Bonora
 Sig.ra Chiara Bonora
 Sig. Marco Filippi
 Sig.ra Nadia Musiani

PROGETTISTA
 Ing. Stefano Marzadori
 Via Gyula, 43
 40054, Budrio (BO)

COLLABORATORE
 Arch. Nicoletta Rossi

PROGETTISTA RETI FOGNARE
 Ing. Carlo Baletti

INGEGNERE
 CARLO BAIETTI
 LAUREA SPECIALISTICA
 Serie A
 N° 4754 I/A

SPAZIO RISERVATO ALL'UFFICIO TECNICO

OGGETTO:
STUDIO IDRAULICO RIO MARZANO

SCALA:
1:5000

TAVOLA N°:
4.E

1°	16 novembre 2018	Coraggio con bacino idrografico	N° ARCHIVO:
2°	13 marzo 2019		A/719
3°			
4°			
5°			
REV.	DATA	DESCRIZIONE	

ELABORAZIONE GRAFICA PRESSO **Grande Sole S.r.l.**
 V.le E. Mattei, 14 - 40134, Budrio (BO)
 Tel. 051 802921
 Mail: marzadori@grandsosole.it