TERRA

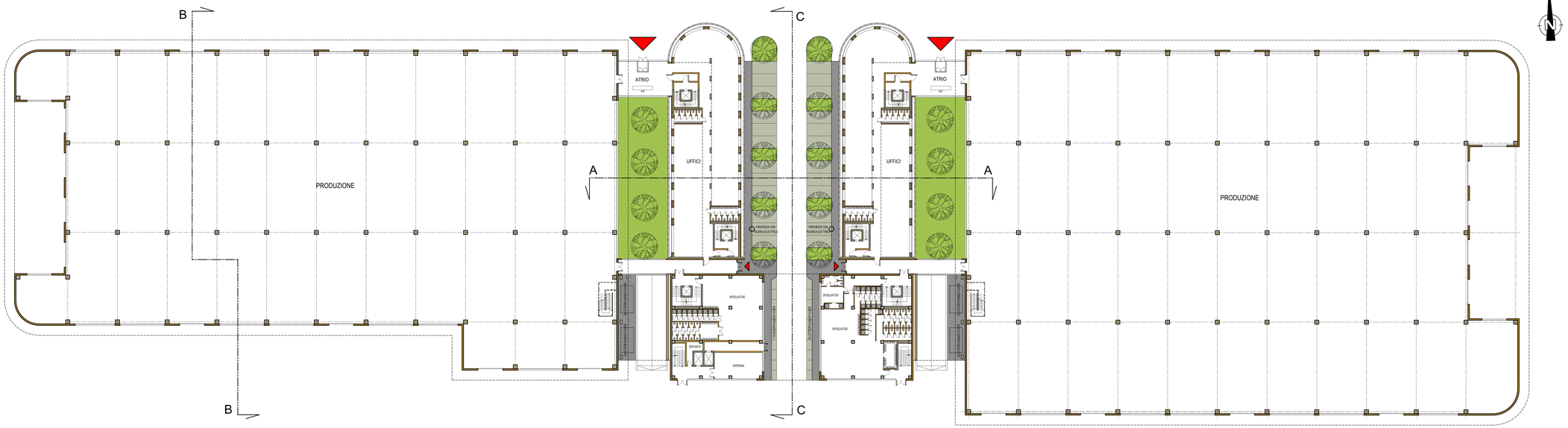

P. PRIMO

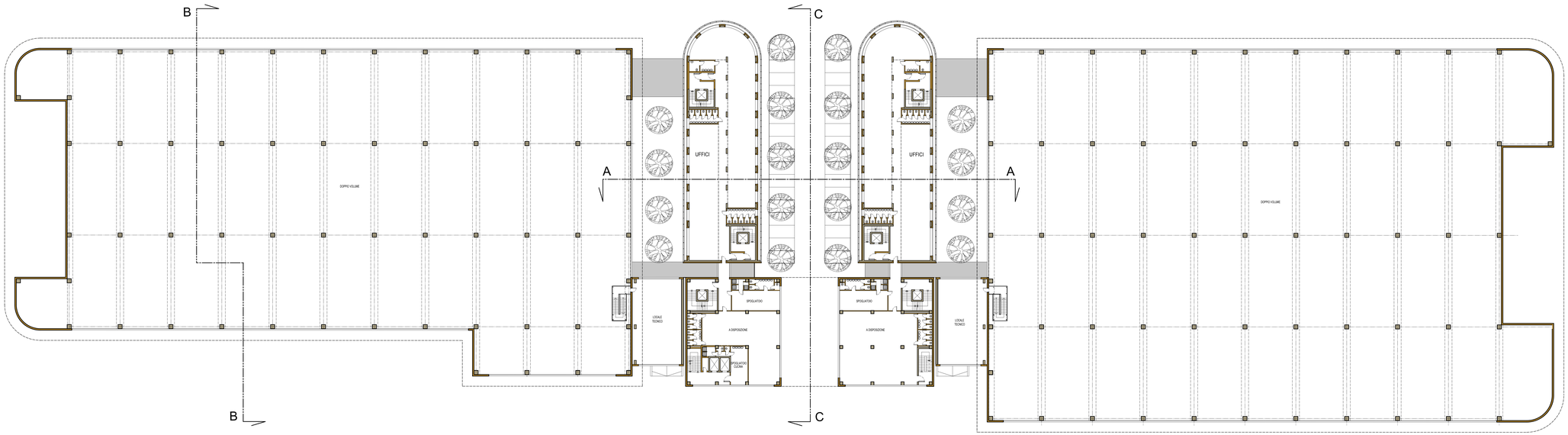

COMUNE DI OZZANO DELL'EMILIA

AMBITO ASP_AN 2.3 - VIA TOLARA DI SOTTO

PIANO URBANISTICO ATTUATIVO IN VARIANTE
AL P.O.C. 2010-2014 AI SENSI DELL'ART 22
L.R. 24-03-2000 n° 20

PROPRIETA' : C.M.R.E. s.r.l.
SOC. COSTRUZIONI EDILI ANTONIO DE LEO
SOC AGRICOLA Covazzo Ispioni Guglielmo e Francesco
Comune DI OZZANO DELL'EMILIA

PROGETTAZIONE GENERALE : NO GAP PROGETTI srl
COMPLETE BUILDING DESIGN

URBANIZZAZIONI : PRIMA

VERIFICHE AMBIENTALI : AIRIS INGEGNERIA PER L'AMBIENTE

PIANO URBANISTICO ATTUATIVO (PUA)

OGGETTO LOTTO A

PIANTA PIANTA TERRA
PIANTA PIANO PRIMO

N.TAVOLA 05

ARCHIVIO AR/051.01

SCALA 1:250

DATA 28/06/2013

DATA AGG.	DESCRIZIONE	DISEGN.	VISTO	DATA AGG.	DESCRIZIONE	DISEGN.	VISTO
-	-	-	-	-	-	-	-
-	-	-	-	-	-	-	-
-	-	-	-	-	-	-	-

ARCHIVIO	DI P. MA CARE opere pere opere	PALINSTRA 115	AGG.	PROGETTO	DAE
PROTOCOLLO					

NO GAP PROGETTI s.r.l.
COMPLETE BUILDING DESIGN
40128 Bologna(Italy)-Via Rimini 10/b
tel. +39 051 4154911 fax 051 4154912
email: segreteria@nogapprogetti.com

CERTIFICATO ISO 9001

PROGETTAZIONE, COORDINAMENTO, DIREZIONE LAVORI
DIC.ASS.INSTALLAZIONE, SICUREZZA, CERTIFICAZIONE

Il presente elaborato e' opera dell'ingegno e costituisce oggetto di diritto d'autore, tutelato dagli art.2575 e segg. C.C. e dalla L.633/41 e successive modifiche ed integrazioni. Ogni violazione riproduzione dell'opera anche parziale e per circolo, deduzione, certificazione ecc.) sarà perseguita penalmente.