

PIANTA CABINA

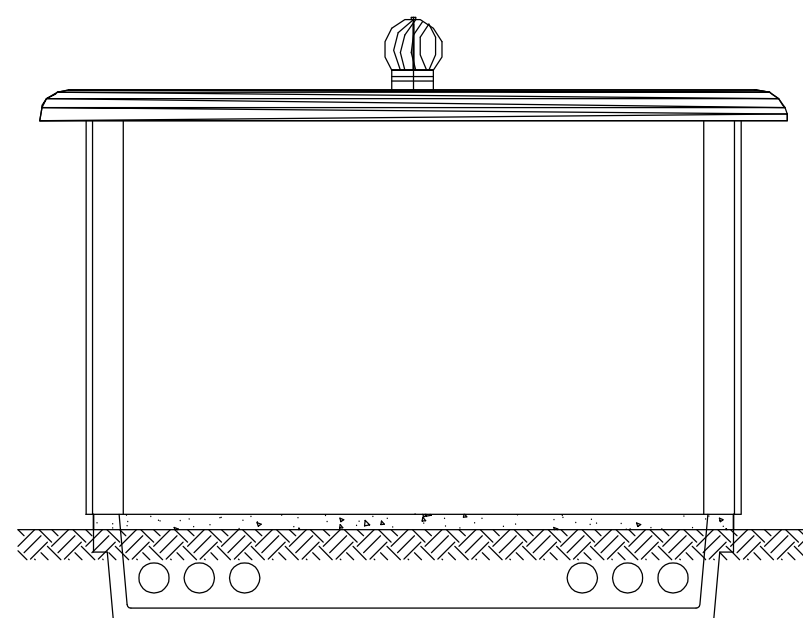

VISTA POSTERIORE

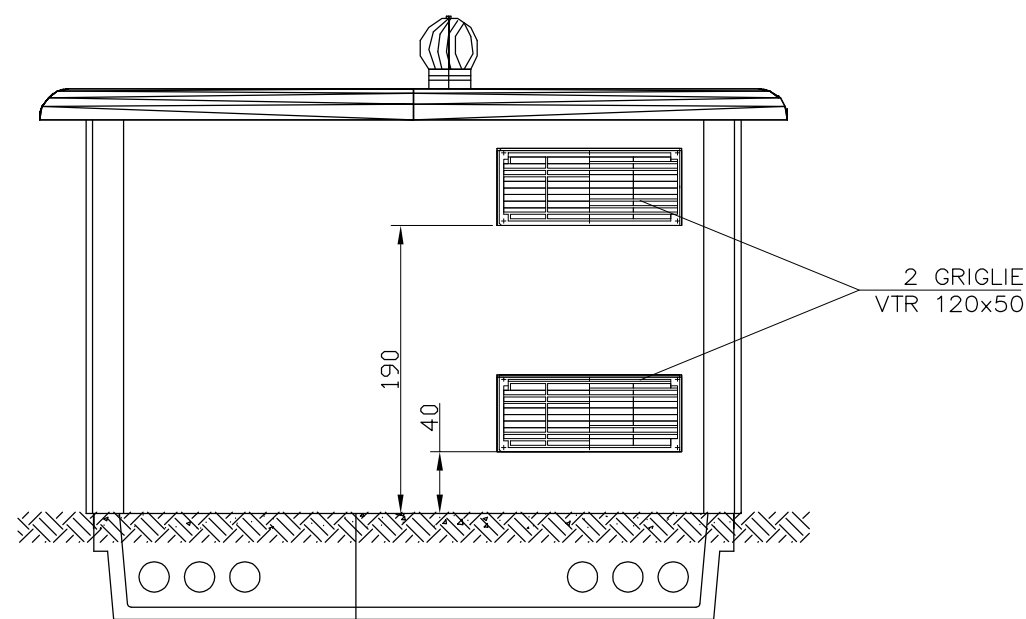

VISTA DESTRA

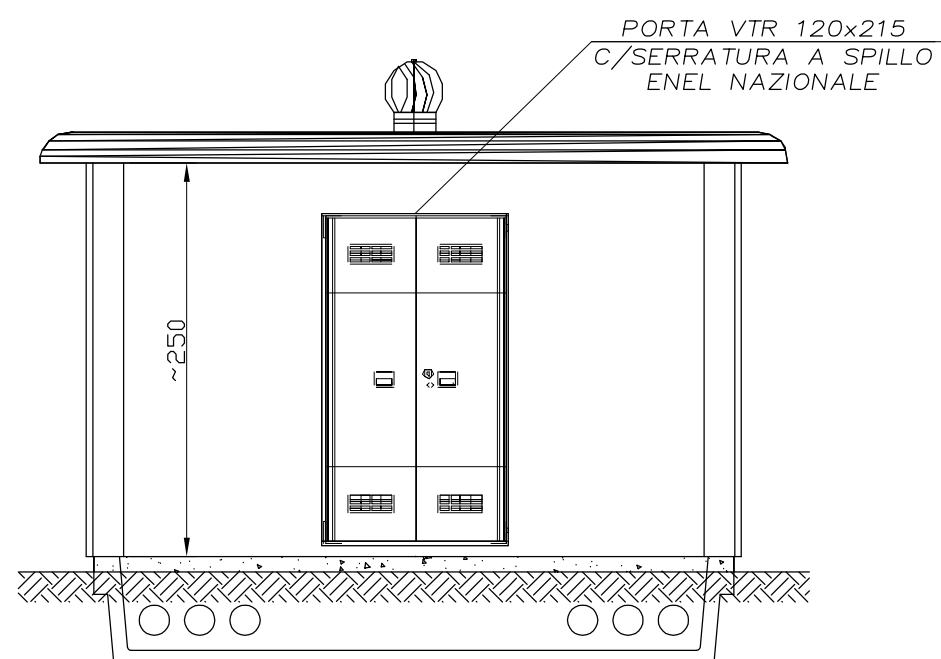

VISTA FRONTALE

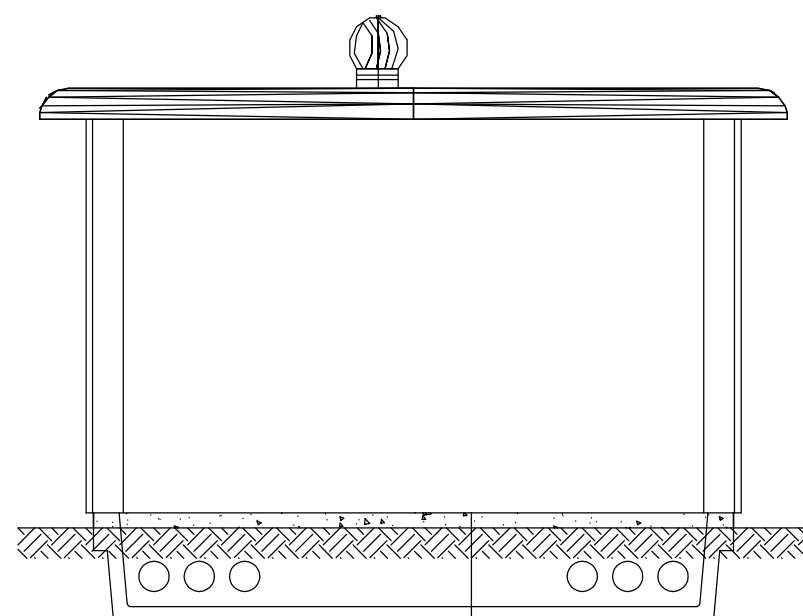

VISTA SINISTRA

CABINA CONFORME ALLA SPECIFICA TECNICA ENEL DG 2092 Rev. 02 del 01/07/2011

QUOTE ESPERESSE IN CENTIMETRI

COMUNE DI OZZANO DELL'EMILIA

Progetto relativo al Piano Urbanistico Attuativo (PUA) con valenza di Permesso di Costruire relativo all'Ambito AR, Via Sant'Andrea in Comune di Ozzano dell'Emilia

PROGETTISTA ARCHITETTONICO

**Arch. Elisabetta Masi - Arch. Gianluigi Ricciardi associati**  
Via Circonvallazione nord 103  
40053 Bazzano (Bo)

PROPRIETA'

**BANCA DI BOLOGNA REAL ESTATE S.P.A.**  
P.zza Minghetti, 4/D  
40124 Bologna (Bo)  
(già DE' TOSCHI S.P.A.)

PROGETTISTA OPERE DI URBANIZZAZIONE  
DIREZIONE LAVORI GENERALE

**Ing. Stefano Marzadori**  
Via Gyula, 43  
40054 Budrio (Bo)

COLLABORAZIONE



Per. Ind. Matteo Mioli

SPAZIO RISERVATO ALL'UFFICIO TECNICO

OGGETTO:  
Progetto rete E-Distribuzione  
Opere edili cabina E-Distribuzione

SCALA

1:50

TAVOLA N°

5.1

REV.	DATA	DESCRIZIONE
1°	Maggio 2018	
2°	19/06/2018	
3°	17/04/2019	
4°		
5°		
6°		

N° ARCHIVIO: