Associazione Valle dell'Idice — Valle Idice *è un'idea*

PIANO STRUTTURALE IN FORMA ASSOCIATA DEI COMUNI DI
Castenaso, Ozzano dell'Emilia, San Lazzaro di Savena
Provincia di Bologna

COMUNE DI OZZANO DELL'EMILIA

P S C

PIANO STRUTTURALE COMUNALE

(L.R. 24 marzo 2000, n.20 - art.28)

Tutele e vincoli di natura storico-culturale, paesaggistica e ambientale

Elaborato Oz.PSC.2.1a **Scala 1:10.000**

Adozione: D.C.C. n. 29 del 22/05/2008 Approvazione: D.C.C. n. 10 del 19/03/2009

Responsabile di progetto:
Rudi FALLACI (Tecnicoop sc)
Roberto FARINA (OIKOS Ricerche srl)

Ufficio di Piano Intercomunale
Monica CESARI (Coordinamento)
Angelo PREMI
Maura TASSINARI
Claudia NICODEMO

Variante n. 1/2013
(ai sensi dell'art. 32bis della L.R. 20/2000)

il Sindaco
Luca LELLI

l'Assessore all'Urbanistica
Luca LELLI

il Segretario Generale
Valeria VILLA

il Responsabile del Settore Urbanistica-Edilizia Privata e Patrimonio
Maura TASSINARI

Adozione: D.C.C. n. 56 del 30/10/2013 Approvazione: D.C.C. n. 48 del 23/07/2014

Responsabile della Variante n.1/2013: Tecnicoop
Rudi FALLACI (Direttore Tecnico Urbanistica e Ambiente)
Luca BIANCUCCI

Elaborato a cura di:

Oikos ricerche srl

Ing. Alessandra Carini
Dott. Urb. Francesco Manunza
Arch. Elena Lolli
Arch.Monica Regazzi
Geom. Antonio Conticello (elaborazioni grafiche)
Dott.ssa Roberta Benassi
Fabio Molinari
Ing. Daniela Sagripanti (Valsat)
Concetta Venezia (editing)

Tecnicoop

Arch. Luca Biancucci
Dott.Paolo Trevisani
Dott. Agr. Fabio Tunioli
Arch. Giulio Verdini
Geom. Sabrina Guizzardi
Dott.ssa Michela Scapoli (elaborazioni grafiche)

Uffici Tecnici Comunali:

Ing. Fabrizio Ruscelloni
Geom. Andrea Matteuzzi
Geom.Maurizio Bergami
Geom. Oronzo Filomena
Dott. Paolo Carini
Ing. Deborah Cavina
Geom. Cosetta Giovannini
Ing. Luca Bellinato
Geom. Virginia Lodi
Geom. Leonardo Attilia
Geom. Fabrizio Lombardo

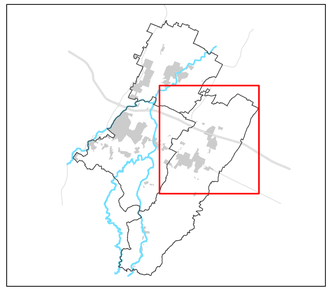

Legenda

Confini comunali

Perimetro del territorio urbanizzato

ZONE DI TUTELA DELLE RISORSE PAESAGGISTICHE E AMBIENTALI

Piano del Parco zona A (art.18 PTP)

Piano del Parco zona B (art.19 PTP)

Piano del Parco zona C (art.20 PTP)

Piano del Parco zona pre-parco (art.22 PTP)

Elementi vegetazionali notevoli (art.11 comma2 PTP)
E - Elementi singoli; F - Elementi su filari
G - Elementi raggruppati
P - Piante
S - Siepi
MG - Elementi arborei in gruppo monumentali
MS - Elementi arborei singoli monumentali

Aree forestali (art. 12 PTP)

Perimetro del Parco Regionale dei Gessi Bolognesi e dei Calanchi dell'Abbadessa (PTP)

Zone urbanizzate ricomprese nel Parco (art. 23 PTP)

Sito di Importanza Comunitario (SIC IT 4550001 "Gessi bolognesi e Calanchi dell'Abbadessa") (art.2.8 bis)

Zone di particolare interesse paesaggistico-ambientale (art. 2.8)

Limite del sistema collinare (art. 2.9)

Crinali significativi (art. 2.9)

Calanchi significativi (art. 2.9)

Visuali della viabilità verso il paesaggio agricolo e collinare (art.2.15)

Viabilità panoramica (art.2.15)

Alberi monumentali (art. 2.10)

VINCOLI PAESAGGISTICI

Sistema forestale boschivo (artt. 2.7 e 2.11)

Zone umide (art. 2.11)

Fascia perifluviale con vincolo art. 142 D.Lgs 42/2004 (art 2.11)

ZONE DI TUTELA DELLE RISORSE STORICO-CULTURALI

Centri storici (artt. 2.13, 2.14 e 5.1)

Edifici di valore storico-architettonico, restauro scientifico (art 2.13)

Edifici di valore storico-architettonico, restauro e risanamento conservativo (art 2.13)

Emergenze culturali (art. 17 PTP)

Casa colonica; Case coloniche

Chiese ed edifici religiosi; Chiese ed edifici religiosi / Case coloniche; Chiese ed edifici religiosi / Palazzi

Fontane

Palazzi; Palazzo

Immobili e aree di pertinenza con vincolo art. 10 D.Lgs 42/2004 (art 2.13)

ZONE DI TUTELA DI SIGNIFICATIVE RELAZIONI PAESAGGISTICHE E PERCETTIVE DI INSEDIAMENTI STORICI

Ambito di particolare persistenza delle relazioni morfologiche e percettive fra strutture dell'insediamento storico (art. 2.15)

Visuali di pregio su strutture dell'insediamento storico (art. 2.15)

Sistema delle zone di interesse storico-testimoniale delle partecipanze (art. 2.15bis)

Strade storiche principali (art 2.16)

Strade storiche secondarie (art 2.16)

Principali canali storici (art 2.16)

ZONE DI TUTELA DELLE RISORSE ARCHEOLOGICHE

Complessi archeologici (art 2.12)

Aree con rilevante consistenza archeologica (art 2.12)

Aree con concentrazione di materiali archeologici (art 2.12)

Fascia di rispetto archeologico della Via Emilia (art 2.12)

Tutela archeologica (art. 16 PTP)

Tutela archeologica
P - paleolitico inferiore - medio
R - età del rame
RO - epoca romana
M - epoca medioevale

Tutela insediamenti

Siti con materiali in deposizione primaria (traccie d'antropico) (art. 16 PTP)

Elementi residui della centuriazione

Centuria (art. 2.12)
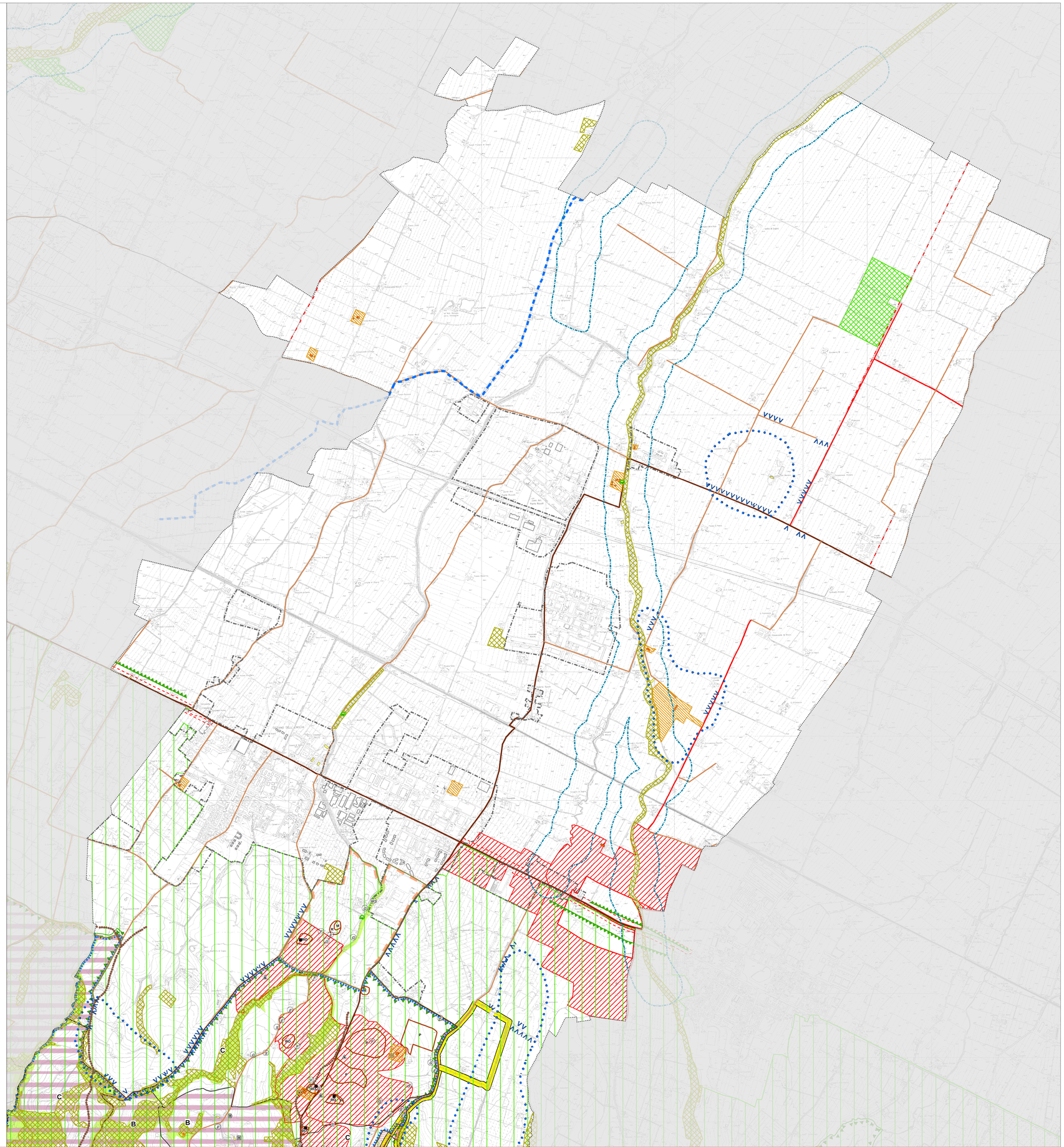
Elementi di drenaggio (art. 2.12)