COMUNE DI OZZANO DELL'EMILIA

Città Metropolitana di Bologna

LOCALIZZAZIONE DEFIBRILLATORI AUTOMATICI ESTERNI DAE nel territorio comunale

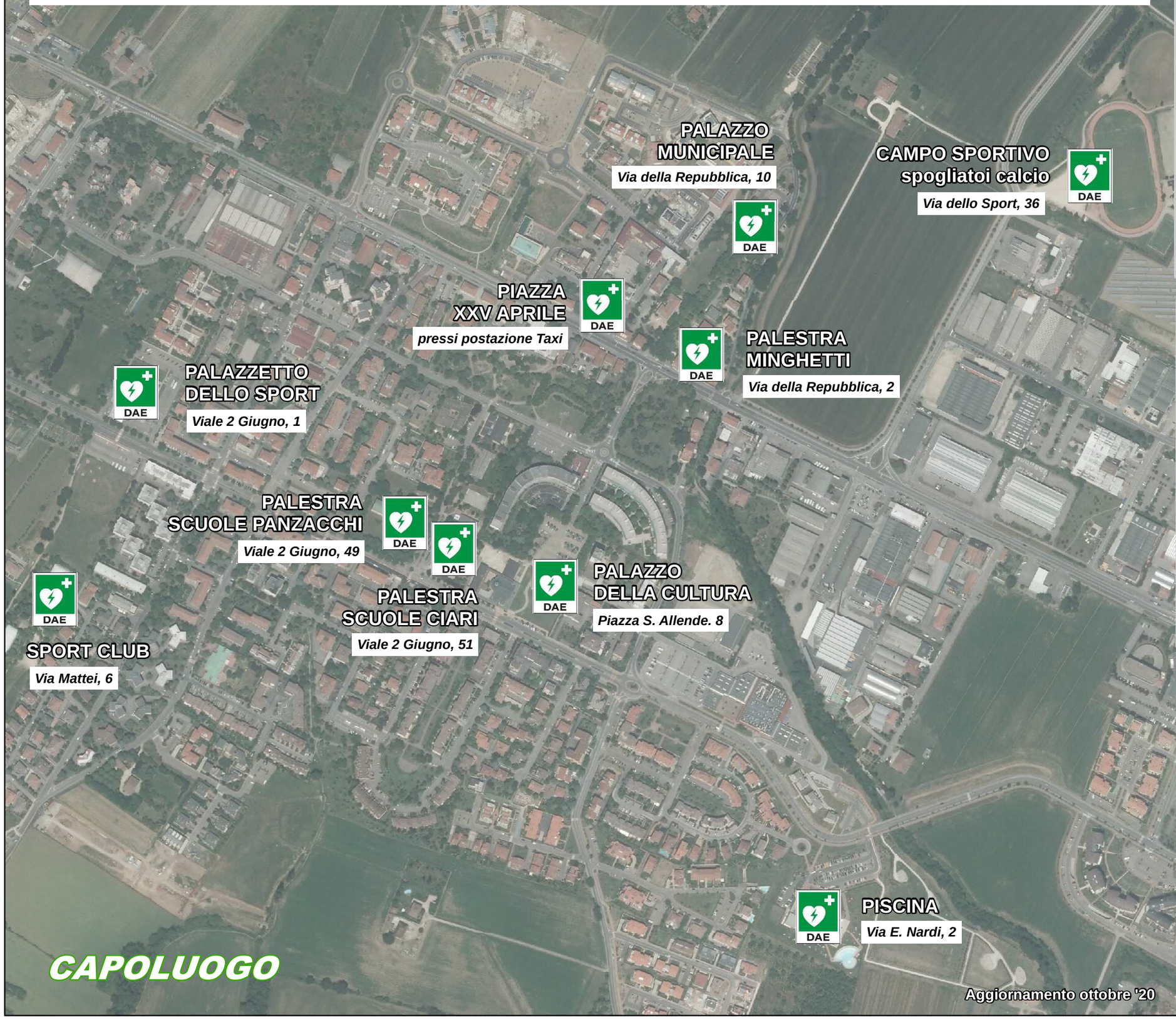

Aggiornamento ottobre '20